

GRANDES AFFECTATIONS DU TERRITOIRE

Feuillet A - Partie nord

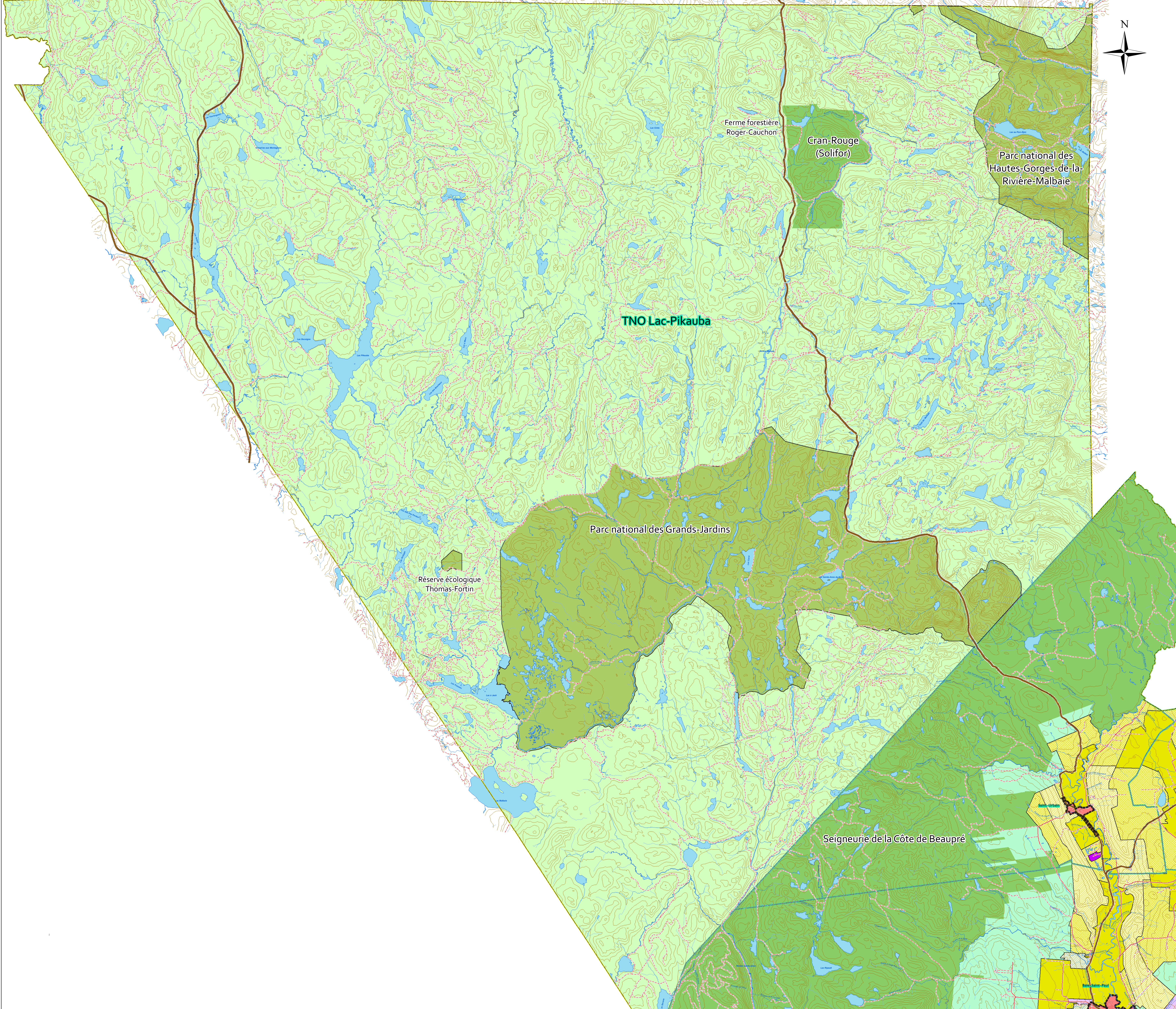
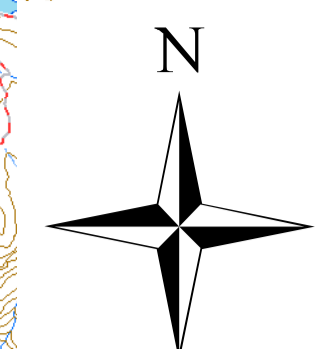

LÉGENDE

- Limite MRC
- Limite municipale
- Route nationale
- Route
- Rue
- Chemin
- Voie ferrée

Affectations

- Récréatif - Conservation
- Récréatif - Extensif
- Récréatif - Intensif
- Récréatif - Récréotouristique
- Agricole - Dynamique
- Agricole - Viable
- Agricole - Marginale
- Ilot déstructuré
- Petite propriété privée
- Grande propriété privée
- Terres publiques
- Lots intras et Forêt habitée du Massif
- Affectation villageoise
- Affectation urbaine
- Affectation industrielle
- Affectation rurale
- Périmètre d'urbanisation

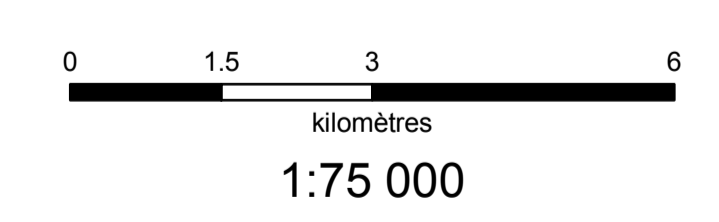

Source: Ministère des Ressources Naturelles et de la Faune du Québec
Ministère des Transports du Québec
Ministère du Développement Durable, de l'Environnement et des Parcs du Québec
Fédération des Clubs de motoneiges du Québec
Fédération Québécoise des Clubs Quads

Projection cartographique: Modified Transverse Mercator (RTM), Réseau géodésique canadien (NAD83)
Réalisation: Michel Mercure, Service de l'aménagement du territoire

Date d'adoption PSAR: _____
Date d'adoption SADR: _____
Entrée en vigueur: _____
Date(s) de modification: _____

Directrice générale _____ Préfet _____